urbis on-line

Závěrečná zpráva

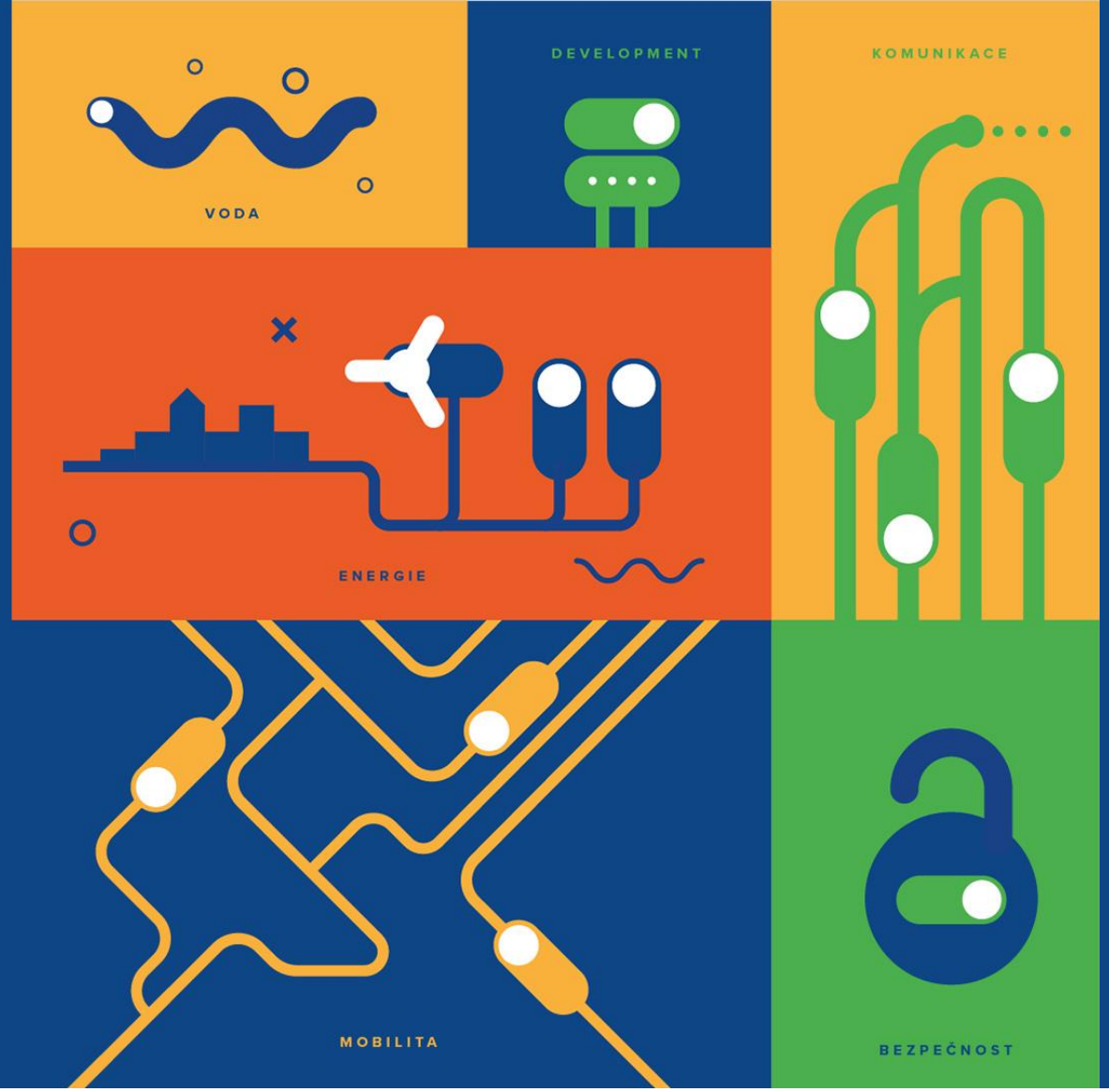

OD 2. DO 4. ČERVNA 2021 | BRNO, ČESKÁ REPUBLIKA

URBIS SMART CITY FAIR 2021 proběhl on-line

Do studia přímo na brněnském výstavišti se řečníci připojovali především vzdáleně. Několik z nich studio navštívilo osobně. Celkem v hlavní části konference URBIS SMART CITY FAIR 2021 proběhlo **66 vystoupení**. Konferenci i výstavní část navštívilo **938 unikátních návštěvníků**. Služby online platformy pro konferenci a výstavu byly provázány se standardními procesy pro vystavovatele a návštěvníky brněnského výstaviště, zejména v oblasti přihlašování vystavovatelů a nákupu vstupenek.

KONFERENCE

TIME TO CHANGE

Konference proběhla v 7 sekcích:

- **URBIS Environment**
- **URBIS Services**
- **URBIS Digitalization**
- **URBIS Management**
- **URBIS Future**
- **URBIS Mobility**
- **URBIS Benefits**

Na většinu částí byly navázány workshopy a diskuze…

…

Na konferenci se návštěvníci mohli přihlašovat opakovaně, uspořádání programu umožňovalo návštěvníkům, aby se zúčastnili všech programů jednotlivé sekce. Vybrané příspěvky bylo možné sledovat také na TV Municipal.

Ve výstavní části bylo zastoupeno **35 vystavovatelů ze 17 zemí**, kteří měli k dispozici 3 typy výstavních expozic. Prostředí online výstavy umožňovalo jak vystavení exponátů a informačních materiálů včetně videí, tak interakci mezi návštěvníky a vystavovateli.

C-Roads

Součástí URBIS SMART CITY FAIR 2021 byly **závěrečná konference a road show projektu C-Roads**, který se zabýval vývojem jednotného evropského systému kooperativních inteligentních dopravních systémů (C-ITS). Národní den C-Roads proběhl ve čtvrtek, mezinárodní část konference a ukázky v ulicích města Brna proběhly v pátek. Konference se zúčastnili přední **odborníci** na tuto problematiku, **zástupci Ministerstva dopravy ČR a nejvyšší představitelé EU v oblasti dopravy**.

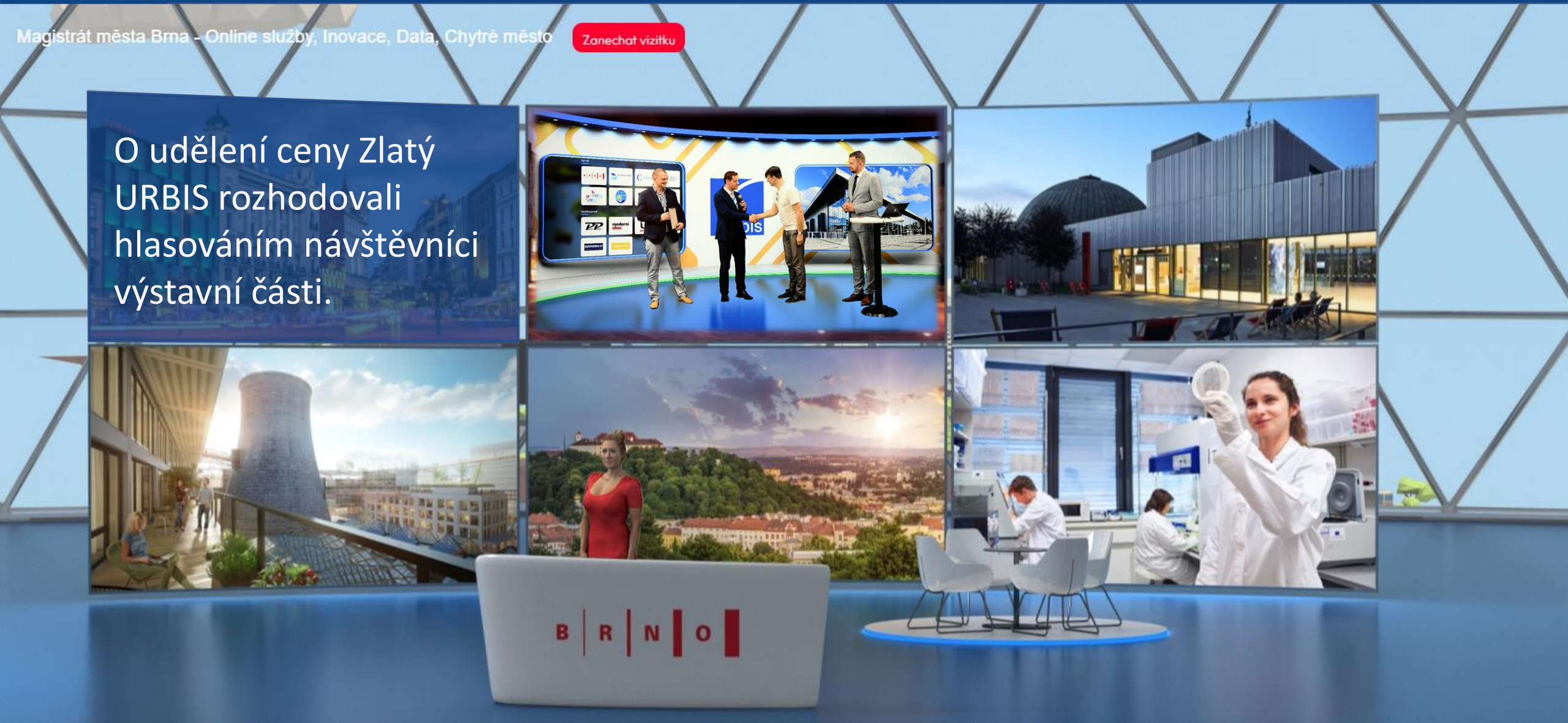

O udělení ceny Zlatý URBIS rozhodovali hlasováním návštěvníci výstavní části.

CENA REDAKCE

Své ocenění udělila také redakce časopisu Moderní obec z vydavatelství Profi press.

Řečníci konference URBIS SMART CITY FAIR 2021

Petr Achs
Inovační centrum Ústeckého kraje
Miroslav Antol
OMS Intelligence Solutions

Martin Böhm
Secretary-General of C-Roads Platform / Head of Business Unit Digital Infrastructure & Data AustriaTech - Gesellschaft des Bundes für technologiepolitische Maßnahmen GmbH
David Černý
Ústav státu a práva, Akademie věd České republiky, předseda Etické komise pro posuzování otázek spojených s provozem automatizovaných a autonomních vozidel v podmínkách ČR při Ministerstvu dopravy
Tereza Čížková
zástupkyně ředitele pro autonomní mobilitu a výzkum, vývoj a inovace, Ministerstvo dopravy ČR
Albert Engels
Rotterdam

Romana Gábrlíková
specialistka spolupráce s akademickým sektorem, Odbor strategického rozvoje a spolupráce Magistrátu města Brna
Lukáš Grůza
Statutární město Brno
Martin Hák
Místostarosta Českého Krumlova
Lukáš Hataš
Asociace pro elektromobilitu
Kadri Haufe
Chief Commercial Officer at Ridango, RIDANGO
Jan Herget
Czech tourism
Georg Houben
Smart Cities Enthusiast & Policy Officer | European Commission
Tomáš Hutta
OMS Intelligence Solutions
Tereza Chrástová
Statutární město Brno

Řečníci konference URBIS SMART CITY FAIR 2021

Petr Janda
vedoucí oddělení SSZ a CŘD, Brněnské komunikace a.s.
Jan Jelínek
Ministerstvo pro místní rozvoj ČR
Dan Jiránek
ředitel Sekce pro projekty a inovativní přístupy SMO ČR
Miloslav Jurík
Smart Cities Klub
Pavla Kadlecová
Otevřená města
Jaroslav Kacer
Urbis Smart City Fair
Jana Klánová
RECETOX
Jakub Kožnárek
Brněnské vodovody a kanalizace
Tomáš Kratochvíl
manažer alternativních zdrojů, Teplárny Brno
František Kubeš
Statutární město Brno
Michal Kuzmič
vedoucí oddělení projektového řízení, IPR Praha
Vladimír Levársky
OMS Intelligence Solutions
Zdeněk Lokaj
zástupce proděkana pro strategii a vnější vztahy, Fakulta dopravní, České vysoké učení technické v Praze
Jiří Marek
Otevřená města
Agata Materna
Digital Project Specialist, Poznaň
László Mátyus
Debrecen
Bára Netopilová
Kumšt – kreativní hub Brno
Petr Novotný
INCIEN CZ

Řečníci konference URBIS SMART CITY FAIR 2021

Adam Pajgrt
Hlavní město Praha
Michal Pavel
vedoucí výzkumný pracovník odd. Evropských výzkumných projektů AŽD Praha s.r.o.
Jaroslav Petrák
specialista městských inovací, Odbor strategického rozvoje a spolupráce Magistrátu města Brna
Patrik Reichl
generální ředitel agentury Czechinvest
Jakub Rybář
vedoucí Oddělení spolupráce a rozvoje, Odbor strategického rozvoje a spolupráce Magistrátu města Brna
Marek Sebera
Otevřená města
Petr Selník
předseda Rady pro zelené střechy, z. s.
Marián Slávik
OMS Intelligence Solutions
Lucie Smolka
Otevřená města
David Škorňa
koordinátor projektu SPARCS město Kladno
Vít Šnajdr
místostarosta Kutná Hora
Joanna Tobolewicz
Gdańsk
Traian Urban
Ředitel, EIT Urban Mobility, Innovation Hub East
Tomáš Vácha
vedoucí oddělení Participativní plánování a design, UCEEB
Pavla Vidanová
Ministerstvo životního prostředí ČR
Radka Vladyková
výkonná ředitelka Svazu měst a obcí ČR
Jiří Vítek
New Technology Developer, O2 Czech Republic a.s.

Tomáš Volařík
VUT Brno
Dominic Weiss
Head of the Smart City Agency, Vídeň
Aneta Zachová
Euractiv
Jan Žák
Projektový manažer,
Dopravní podnik města Brna a.s.

SMART CITY FAIR

FAKTA

TIME TO CHANGE

938 unikátních návštěvníků

66 vystoupení na hlavním podiu

70 řečníků

35 vystavovatelů ze **17** zemí

9 workshopů

7 sekcí konference

DĚKUJEME

TIME TO CHANGE

Spoluorganizátor

BRNO

Partneři

SMO SVAZ MĚST A OBCÍ ČESKÉ REPUBLIKY

C-ROADS

CDV CENTRUM DOPRAVNÍHO VÝZKUMU

Ministerstvo dopravy

Smart Cities Klub

Mediální partneři

moderní obec

KT KOMUNÁLNÍ KOMUNÁLNA TECHNIKA

tv MUNICIPAL

PROFI PRESS s.r.o.

EURACTIV.cz

autonomne.cz Informační web o autonomní mobilitě

WWW.SMARTCITYFAIR.CZ

SMART CITY FAIR

www.bvv.cz/urbis

TIME TO CHANGE

Příští ročník

URBIS SMART CITY FAIR

se uskuteční

1. - 3. 6. 2022

a více se zaměří na problematiku dopravy v chytrých městech a autonomní mobilitu.