

Řez ■ Schnitt ■ Cut

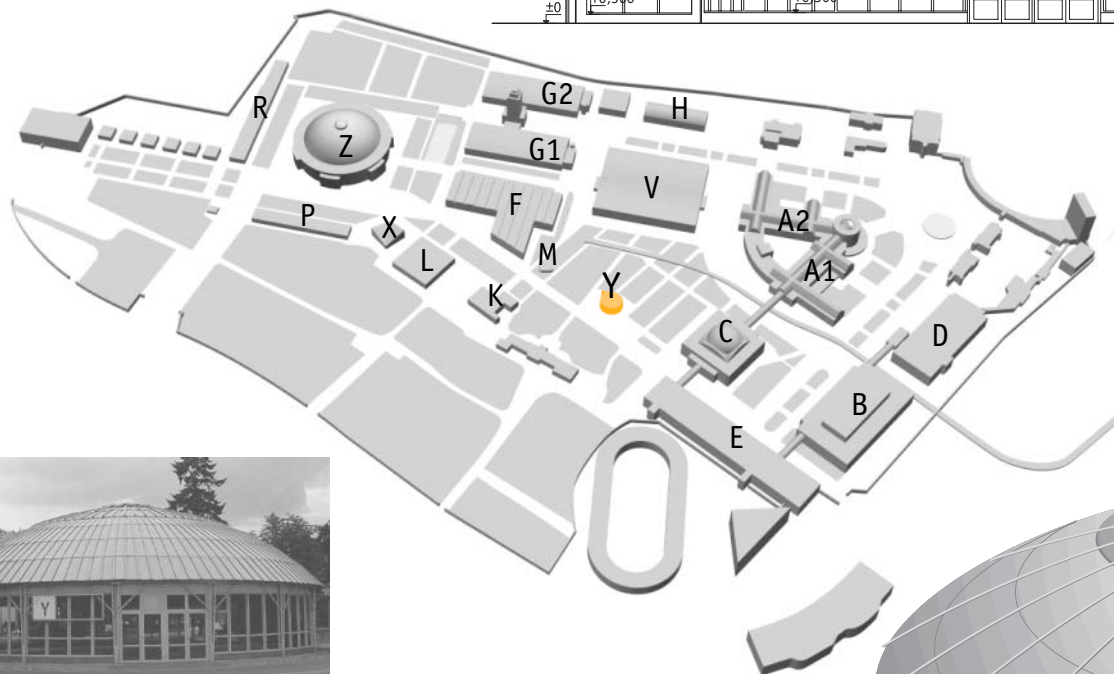
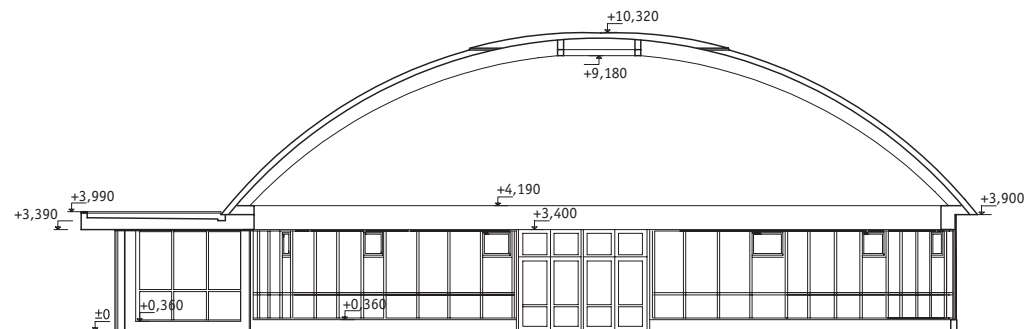

pavilon

Y

Pavilon kruhového půdorysu s přístavkem vrátnice. Průměr haly je 23,38 m. Nosná konstrukce budovy je ocelová, plášť je celoprosklený.

Ein Pavillon eines Rund-Grundrisses mit Anbau des Pförtnerhauses. Durchmesser der Halle ist 23,38 m. Die Gebäude-Tragkonstruktion ist aus Stahl, der Mantel ist vollverglast.

Pavilion of circular layout with entrance anteroom. Diameter of the hall is 23.38 m. Steel supporting structure of the building, all-glazed cladding.

Veletrhy Brno, a.s.
Výstaviště 1
647 00 Brno
Czech Republic
Tel.: +420 541 151 111
Fax: +420 541 153 070
E-mail: info@bvz.cz
www.bvz.cz

BVV 
Veletrhy
Brno

PŘÍZEMÍ, rastr základní
ERDGESCHOSS, Grundraster
GROUND FLOOR, basic screen

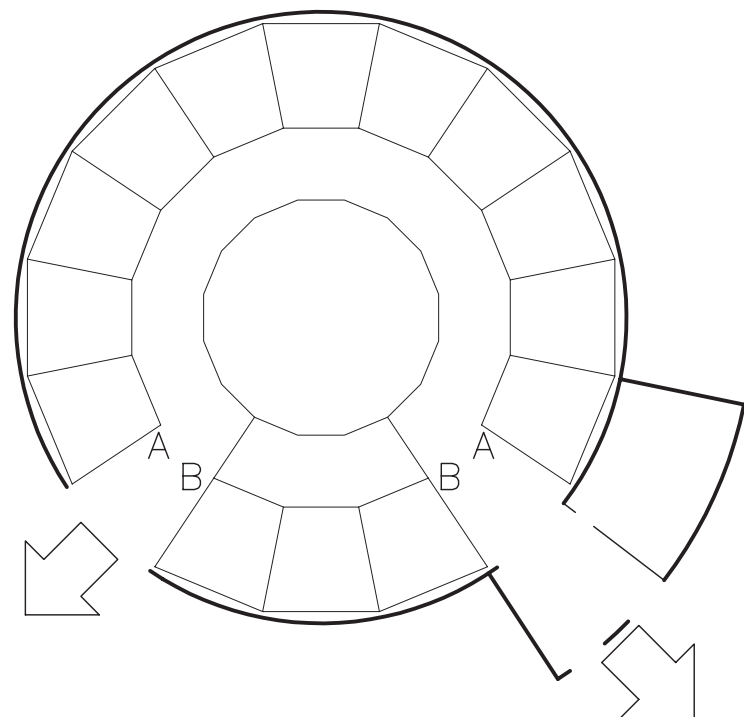

TO OPEN AREA A

Hrubá výstavní plocha:

443,78 m²

Světlá výška objektu:

střed pavilonu 9,18 m

obvod pavilonu 3,40 m

foyer 3,35 m

Profily vjezdu:

hlavní vjezd 2x š = 2,00 m, v = 2,40 m

s možností rozšíření na š = 4,00 m, v = 3,30 m

vstupy foyer š = 1,60 m, v = 2,30 m

Podlaha:

asfalt + nátěr

Povolená únosnost podlahy:

5 000 kg/m² (v okolí kanálků a šachet 500 kg/m²)

Instalace:

přípojky vody, el. proudu, telefonu

Osvětlení:

přirozené – prosklenými stěnami

umělé – výbojkové

Vytápění:

ne, možnost objednat mobilní topné agregáty

Chlazení:

ne

Zákaz narušování konstrukce objektu

Bruttoausstellungsfläche:

443,78 m²

Lichthöhe des Objektes:

Mitte des Pavillons 9,18 m

Umfang des Pavillons 3,40 m

Wandelgang 3,35 m

Einfahrtprofile:

Haupteinfahrt 2x Br. = 2,00 m, H = 2,40 m

mit der Möglichkeit von Ausbreitung

zu Br. = 4,00 m, H = 3,30 m

Eingänge – Wandelgang Br. = 1,60 m, H = 2,30 m

Boden:

Asphalt + Anstrich

Zulässige Bodentragkraft:

5 000 kg/m² (in Umgebung der Kanälchen und Schächte 500 kg/m²)

Installation:

Wasser-, Strom-, Telefonanschlüsse

Beleuchtung:

natürliche – durch verglaste Wände künstliche –

Entladungslampen

Beheizung:

nein, Möglichkeit mobile Heizaggregate zu bestellen

Kühlung:

nein

Verbot von Verletzung der Objektstruktur

Gross exhibition area:

443,78 m²

Clearance height of the hall:

exhibition hall centre 9,18 m

perimeter 3,40 m

foyer 3,35 m

Entries:

vehicle entries – main gate 2x

width = 2,00 m, height = 2,40 m

with possible extension to

width = 4,00 m, height = 3,30 m

entries – foyer width = 1,60 m, height = 2,30 m

Floor:

bitumen + painting

Perm. load-bearing floor capacity:

5 000 kg/m² (round channels and shafts 500 kg/m²)

Installations:

water, el. power, telephone service lines

Lighting:

natural – glazed walls

artificial – fluorescent lamps

Heating:

no, possibility to order mobile heating sets

Cooling:

no

Prohibited intervention into the structure